

Dimanche 15 mai 2022

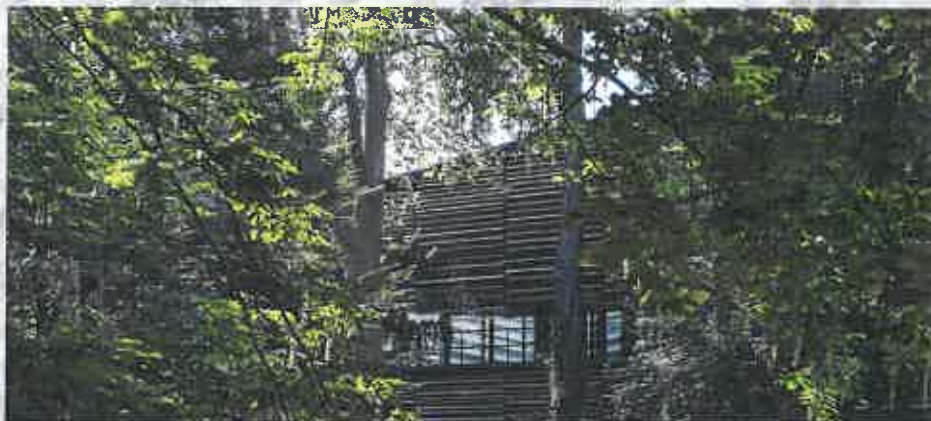

Musée Albert Kahn



Le musée départemental Albert-Kahn est consacré à la conservation, la diffusion et la valorisation de l'œuvre d'Albert Kahn (1860-1940), banquier philanthrope et humaniste, qui mit sa fortune au service de la connaissance, de l'entente entre les peuples et du progrès.

De cette œuvre foisonnante, le musée conserve des collections photographiques et cinématographiques uniques, *les Archives de la Planète (1909-1931)* et un *précieux jardin à scènes paysagères* qui fut le cadre de vie et d'inspiration du banquier. Ces collections, restées relativement confidentielles au XX^e siècle, s'ouvrent désormais au plus grand nombre, sur le site même de leur conception, la propriété d'Albert Kahn à Boulogne-Billancourt.

Aujourd'hui, l'identité du musée, s'appuyant sur la singularité et la richesse de ce projet hors norme, se veut plurielle : un musée d'images tourné vers les questions de société, profondément ancré dans un lieu qui met le monde à portée de main.

Rendez-vous à 14h45 devant le Musée Albert Kahn
2 Rue du Port, 92100 Boulogne-Billancourt

Metro

Arrêt : Pont de Saint-Cloud (terminus de la ligne 10)

Bus

17, 52, 72, 126, 160, 175, 460, 467 (arrêt Pont de Saint-Cloud ou Rhin et Danube)

Tramway

ligne T2 (arrêt Parc de Saint-Cloud, puis traverser la Seine)

N'oubliez pas de vous munir de tout justificatif qui nous permettrait de bénéficier de la gratuité : carte d'invalidité, notification d'invalidité, carte de demandeur d'emploi, RMI, RSA, etc.

Manifestez-vous auprès de Raoul (06 31 48 91 38)

Dimanche 29 mai 2022

Musée Carnavalet



Le musée Carnavalet – Histoire de Paris expose dans son parcours plus de 3800 œuvres et décors de la préhistoire à nos jours.

Peintures, sculptures, maquettes, enseignes, dessins, gravures, affiches, médailles et monnaies, objets d'histoire et de mémoire, photographies, boiseries, décors et pièces de mobilier... se complètent pour former une histoire et une mémoire de la capitale, au caractère unique.

**Rendez-vous à 14h45
devant le Musée Carnavalet
23 Rue de Sévigné, 75003 Paris**

Métro :

ligne 1 : Arrêt Saint-Paul
ligne 5 : Arrêt Bréguet Sabin
ligne 7 : Arrêt Pont-Marie
ligne 8 : Arrêt Chemin Vert

Bus :

lignes 96 (Place des Vosges), 91 (Saint-Gilles - Chemin Vert), 29 (Place des Vosges), 69 (Saint-Paul), 76 (Saint-Paul)

N'oubliez pas de vous munir de tout justificatif qui nous permettrait de bénéficier de la gratuité : carte d'invalidité, notification d'invalidité, carte de demandeur d'emploi, RMI, RSA, etc.

Manifestez-vous auprès de Raoul au 06 31 48 91 38